MUSICA
1975
406
BIBLIOTECA NAZIONALE
CENTRALE - FIRENZE

UMBERTO GIORDANO

MINUETTO

per pianoforte

EDIZIONI
CURCI
MILANO

UMBERTO GIORDANO

MINUETTO

per pianoforte

EDIZIONI CURCI - MILANO

31. LUG. 1975

MUSICA 1975. 406

MINUETTO

per pianoforte

UMBERTO GIORDANO

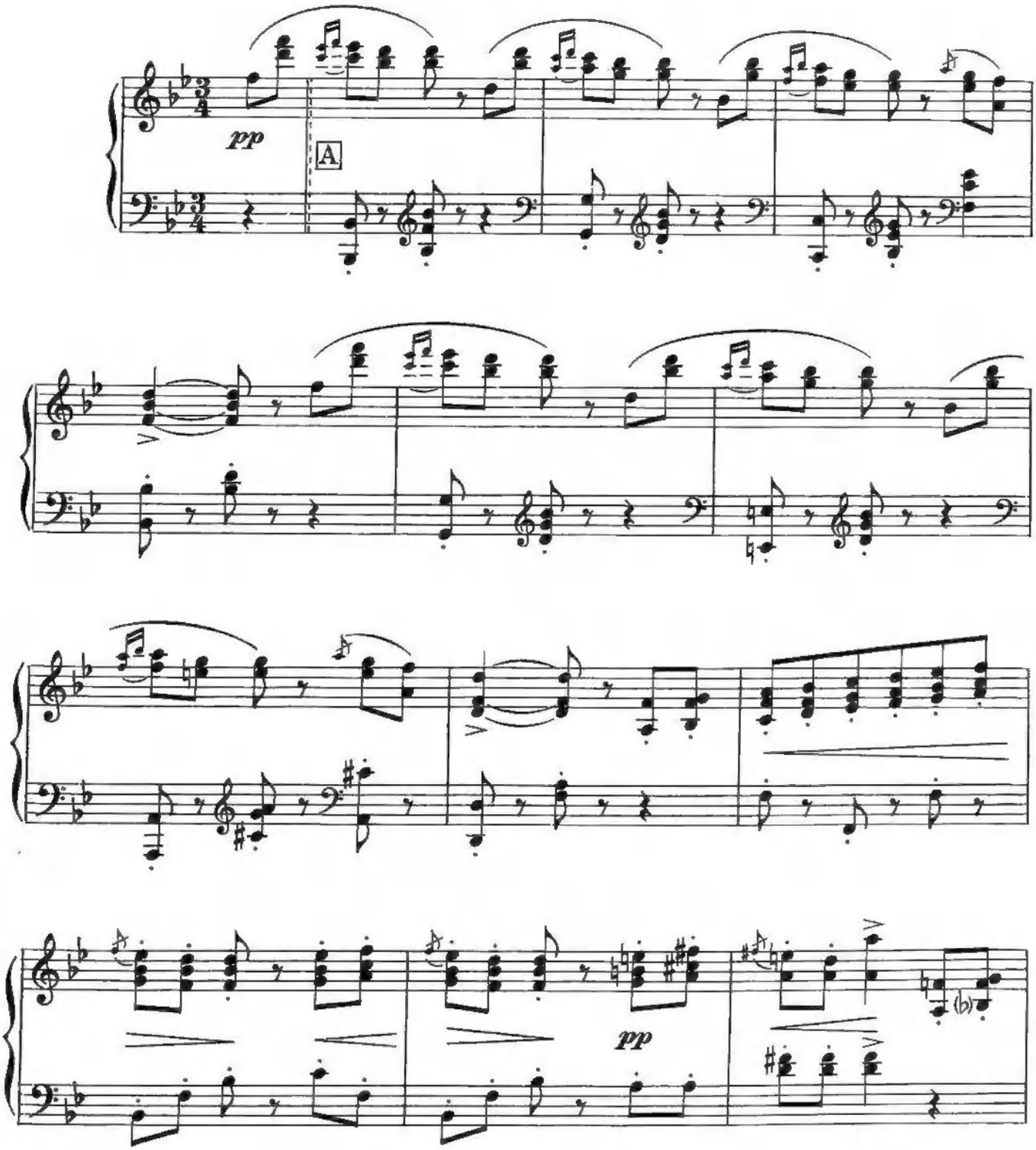

Proprietà esclusiva per tutti i paesi delle EDIZIONI CURCI - Milano, Galleria del Corso, 4.
© Copyright 1975 by EDIZIONI CURCI - Milano
I diritti di esecuzione, traduzione e trascrizione sono riservati per tutti i paesi.

E. 3410 C.

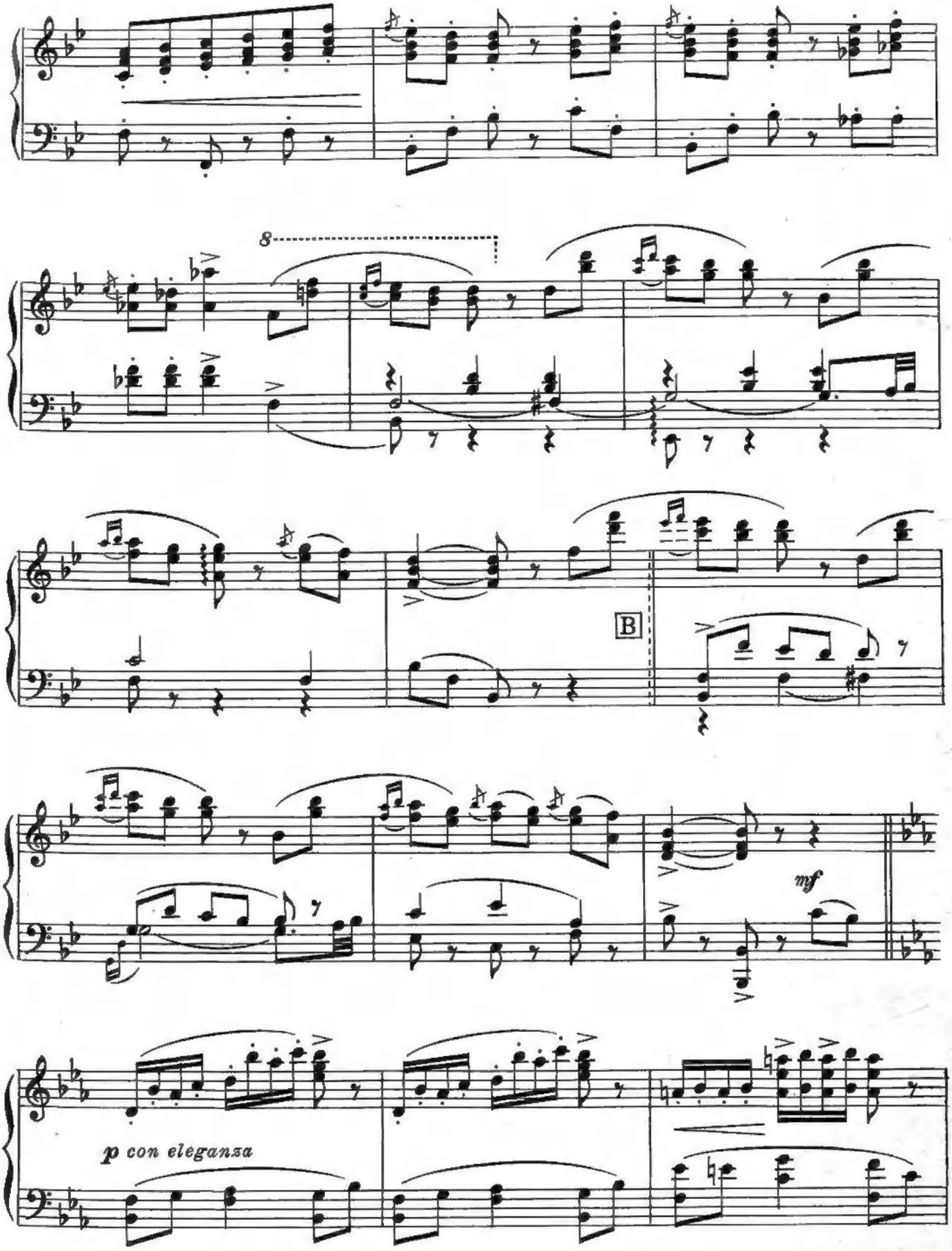
8
B
mf
p con eleganza

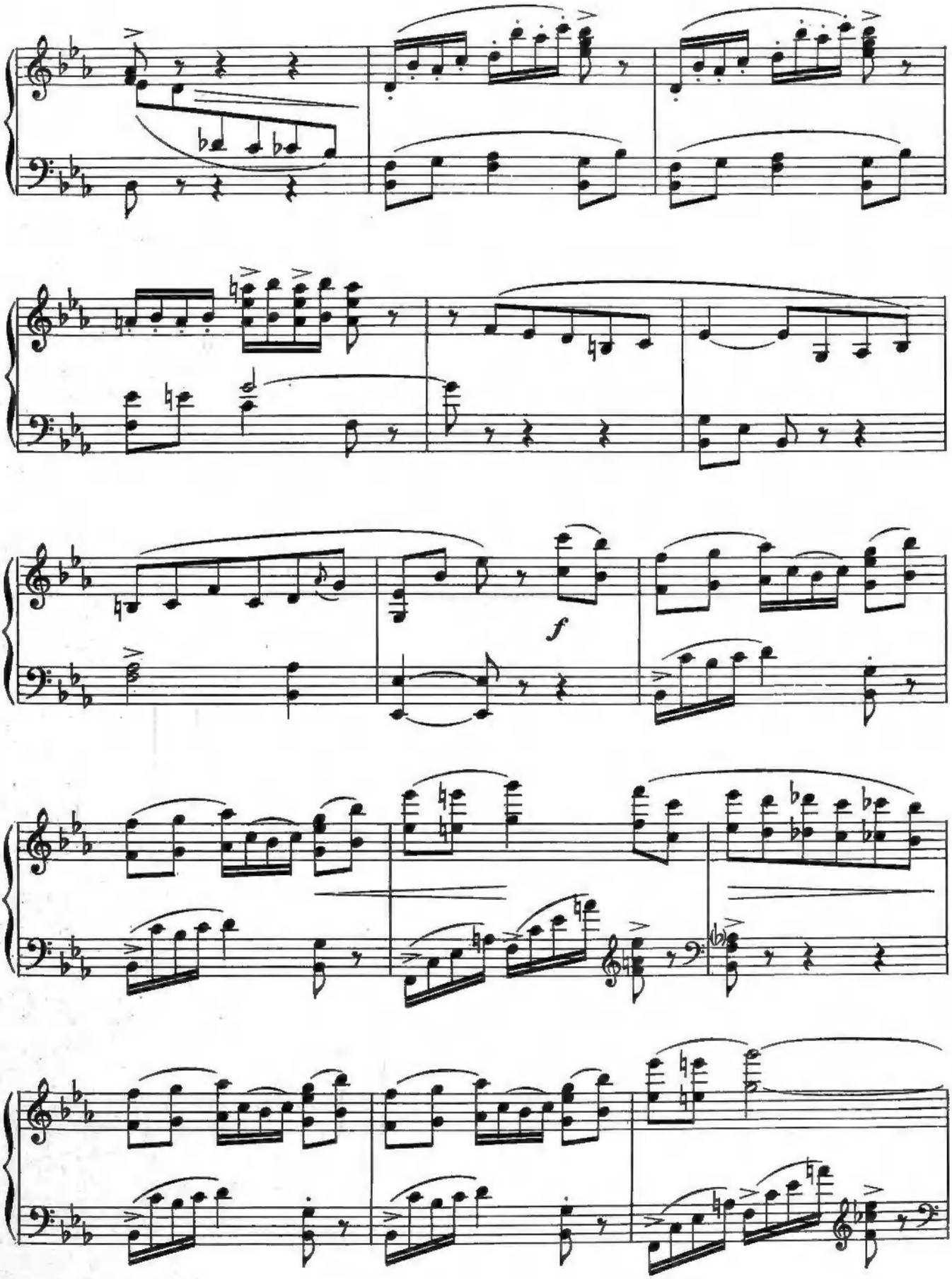
f

f *mf* *p*

ppp

ff

8

pp

Dalla lettera A
alla lettera B
poi segue

f

4 239643 PAS

OPERE DI J. BRAHMS

RAPSODIA in Mi b magg. - op. 119

DUE RAPSODIE - op. 79

TRE INTERMEZZI - op. 117

VARIAZIONI e FUGA sopra un tema di Händel - op. 24

VARIAZIONI sopra un tema di Paganini - op. 35
(*in un volume*)

PEZZI SCELTI

1 - CAPRICCIO *in Si minore*, op. 76, N. 2
2 - INTERMEZZO *in La maggiore*, op. 118, N. 2
3 - BALLATA *in Sol minore*, op. 118, N. 3
4 - INTERMEZZO *in Mi bem. minore*, op. 118, N. 6
5 - INTERMEZZO *in Do maggiore*, op. 119, N. 3
6 - RAPSODIA *in Mi bem. maggiore*, op. 119, N. 4

SONATA - op. 5 in fa minore

Testo italiano - francese - inglese

REVISIONE DI
ALFRED CORTOT

EDIZIONI CURCI - MILANO

Stampato in Italia - Printed in Italy - Imprimé en Italie 1975

Industrialfoto - Via Koristka, 17 - Milano